

¡Lo rico es vivir cerca de todo!

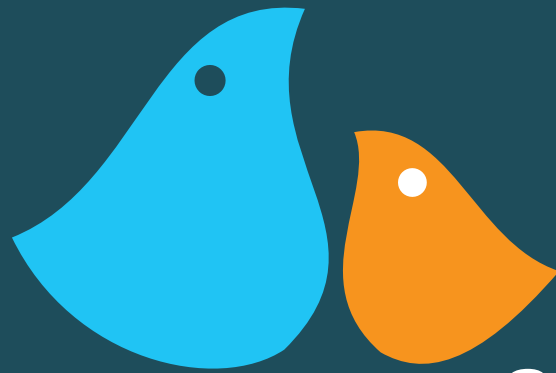

Canarias

A P A R T A M E N T O S

SABANETA - SECTOR ALIADAS

Estación Metro
La Estrella

LA ESTRELLA

ITAGÜÍ

Estación Metro
Sabaneta

Parque de
Sabaneta



Colegio
El Carmelo

AQUÍ

AV. REGIONAL

Estación Metro
Itagüí

AV. LA VEGAS

Gimnasio Los
Alcázares

Oulet
Mayorca

Segunda etapa
Mayorca

AV. EL POBLADO

SABANETA

ACCESIBILIDAD



- 

A 7 min. caminando
Del Parque de Sabaneta
- 

A 5 min. caminando
De la Iglesia Nuestra Señora del Carmen
- 

Muy cercano
Al Centro Comercial Mayorca
- 

Muy cercano
A la estación Metro Sabaneta
- 

A 1 min. caminando
De la Ruta Integrada Metro
- 

A 3 min. caminando
Del Gimnasio los Alcázares



Apartamentos con los espacios que necesitas!

Apartamentos en unidad cerrada, una sola torre conformada por dos etapas de 28 pisos, con 4 apartamentos por piso en cada etapa.

Espacios de 2 y 3 alcobas,
2 baños, salón comedor, balcón,
zona de ropas
con iluminación natural.

Nota: Se entrega en obra gris.
[Pregunta por nuestro kit de acabados](#)

Zonas comunes con vista a la ciudad

En el piso 12 de la torre de
parqueaderos: piscina de adultos
y niños, espacio para gimnasio,
cancha en grama sintética,
estación de baloncesto y juegos
de niños. Salón social en el
piso 11 de la torre de parqueaderos
y balcón con vista al Norte.

LOBBY DOBLE ALTURA



Ilustración sujeta a cambios. Sugerimos corroborar lo datos, antes de suscribir un contrato con la sociedad desarrolladora del proyecto. Fecha de publicación: Junio 2015.



ACCESO PRINCIPAL

Ilustración sujeta a cambios. Sugerimos corroborar lo datos, antes de suscribir un contrato con la sociedad desarrolladora del proyecto. Fecha de publicación: Diciembre 2015.



Canarias

ESTACIÓN DE BALONCESTO

Ilustración sujeta a cambios. Sugerimos corroborar los datos, antes de suscribir un contrato con la sociedad desarrolladora del proyecto. Fecha de publicación: Diciembre 2015.



JUEGOS INFANTILES



PISCINA CON VISTA A LA CUIDAD

Ilustración sujeta a cambios. Sugerimos corroborar lo datos, antes de suscribir un contrato con la sociedad desarrolladora del proyecto. Fecha de publicación: Diciembre 2015.



ESPACIO PARA GIMNASIO

Ilustración sujeta a cambios. Sugerimos corroborar lo datos, antes de suscribir un contrato con la sociedad desarrolladora del proyecto. Fecha de publicación: Diciembre 2015.



SALÓN SOCIAL



ESPACIO PARA BBQ

URBANISMO



Ilustración sujeta a cambios. Sugerimos corroborar lo datos, antes de suscribir un contrato con la sociedad desarrolladora del proyecto. Fecha de publicación: Diciembre 2015.

TIPO A / 65 m²
área bruta

TIPO B / 56 m²
área bruta

TIPO C / 60 m²
área bruta

TIPO A / 65 m²
área bruta



TIPO A / 65 m²
área bruta

ETAPA 1

TIPO C / 60 m²
área bruta

TIPO C / 60 m²
área bruta

ETAPA 2

TIPO A / 65 m²
área bruta

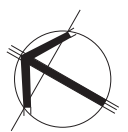

PLANTA TÍPICA

Área bruta incluye buitrones, columnas y muros comunes. El área privada que aparecerá en el RPH y en las escrituras, zse calculará excluyendo buitrones, columnas y muros comunes Fecha de publicación: Diciembre 2015.

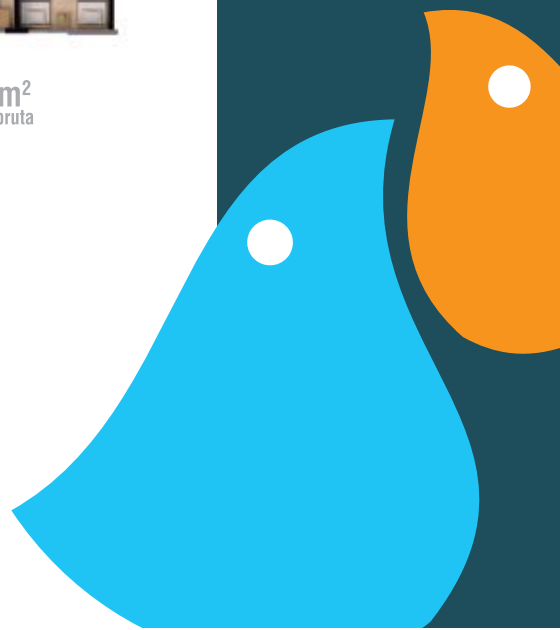



**APARTAMENTO
TIPO A**

65 m²
(Área bruta)

59 m²
(Área privada)



Area bruta incluye buitrones, columnas y muros comunes. El área privada que aparecerá en el RPH y en las escrituras, zse calculará excluyendo buitrones, columnas y muros comunes Fecha de publicación: Septiembre 2015.



APARTAMENTO
TIPO C

60 m²
(Área bruta)

53 m²
(Área privada)





Canarias

A P A R T A M E N T O S



Umbral Propiedad Raíz @UmbralEnLinea

WWW.UMBRA.L.CO

CONSTRUYE, GERENCIA Y VENDE



INTERVENTORÍA



CONTACTO:

378 31 89 - 313 657 36 59

CARRERA 44 # 62 SUR 33

SABANETA, SECTOR ALIADAS

CANARIAS@UMBRA.L.CO